

eMS



eMS
eurofunk Management Suite

Effiziente Einsatzorganisation mit der eurofunk Management Suite

Mit der eurofunk Management Suite (eMS) gehört aufwändiges Installieren und Aktualisieren auf unzähligen Geräten der Vergangenheit an. Diese webbasierte Lösung macht die Bedienung einfach und erfordert lediglich einen aktuellen Browser oder ein mobiles Endgerät. Die eMS kann als lokale Installation („on premise“) oder als „Software as a Service (SaaS)“ Cloud-Anwendung betrieben werden, wodurch Flexibilität und Skalierbarkeit gewährleistet sind.

EINE ANMELDUNG – ALLE MÖGLICHKEITEN

Durch das ausgeklügelte Rollen- und Benutzerkonzept lässt sich der Zugriff auf Funktionen und Daten individuell anpassen. So sehen Nutzer genau die Inhalte, die sie benötigen – maßgeschneidert und situationsabhängig.

MODULÜBERGREIFENDE NUTZUNG

Ein großer Vorteil der eMS liegt in der konsistenten Datennutzung aus verschiedenen Modulen. Beispielsweise können Dienstplan-, Fahrtenbuch- und Lagerwesen-Daten in der Einsatznachbearbeitung verwendet werden. Durch die Einsatzübernahme werden abgeschlossene Einsätze aus einem Einsatzleitsystem übernommen, Berichte automatisch erstellt und können bis zur Gebührenverrechnung weitergeführt werden. Zusätzlich bietet die modulübergreifende Verwaltung von Kontaktdaten die Möglichkeit, zentrale Informationen effizient zu sichern und flexibel in verschiedenen Modulen wiederzuverwenden.

DATENEXPORT UND WEITERVERARBEITUNG

Daten aus der eMS können zur Weiterverarbeitung problemlos an externe Softwarelösungen (z. B. SAP) übergeben werden. Der Export dieser Daten erfolgt in verschiedenen gängigen Formaten (CSV, PDF, etc.), um eine flexible Nutzung zu gewährleisten.

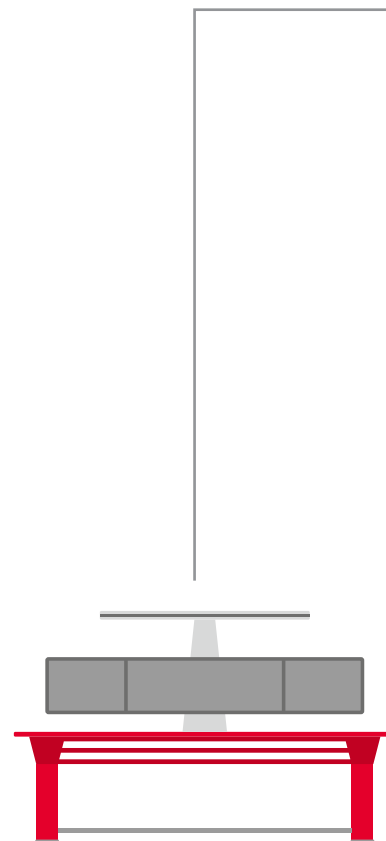

EINSATZLEITSYSTEM

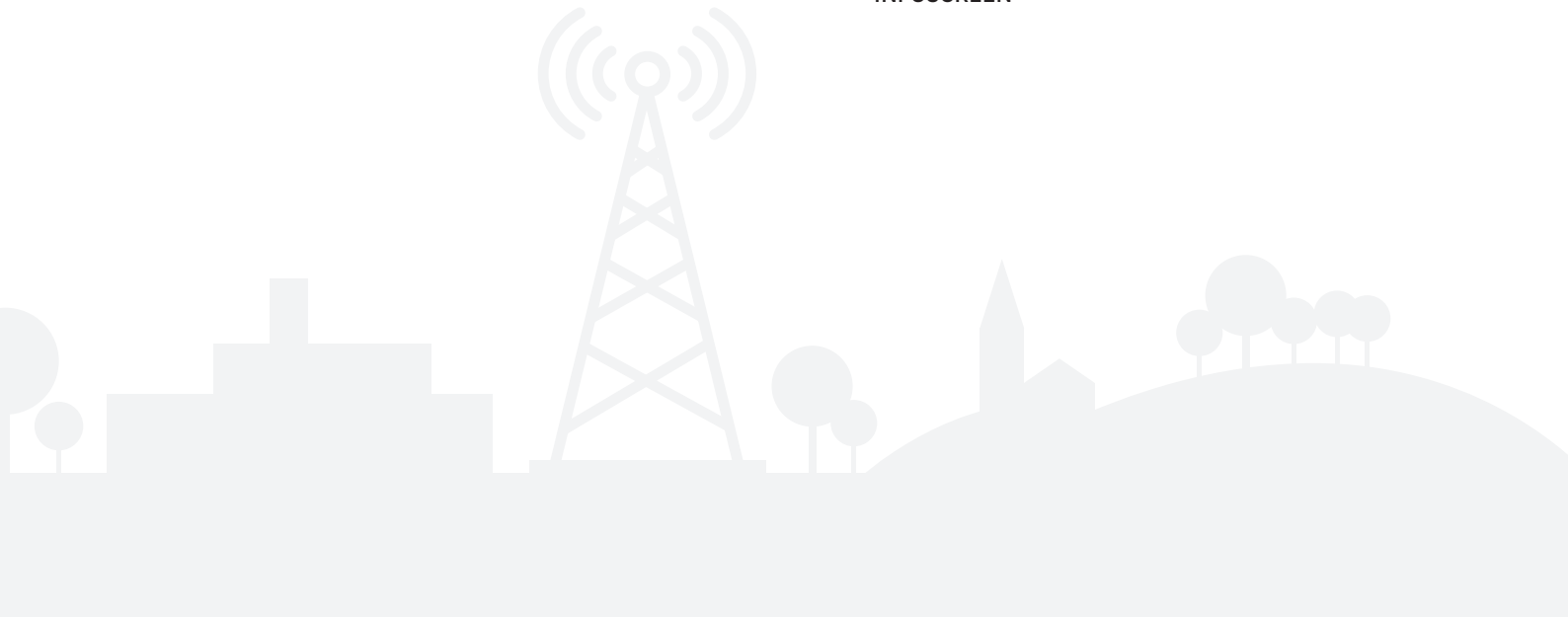
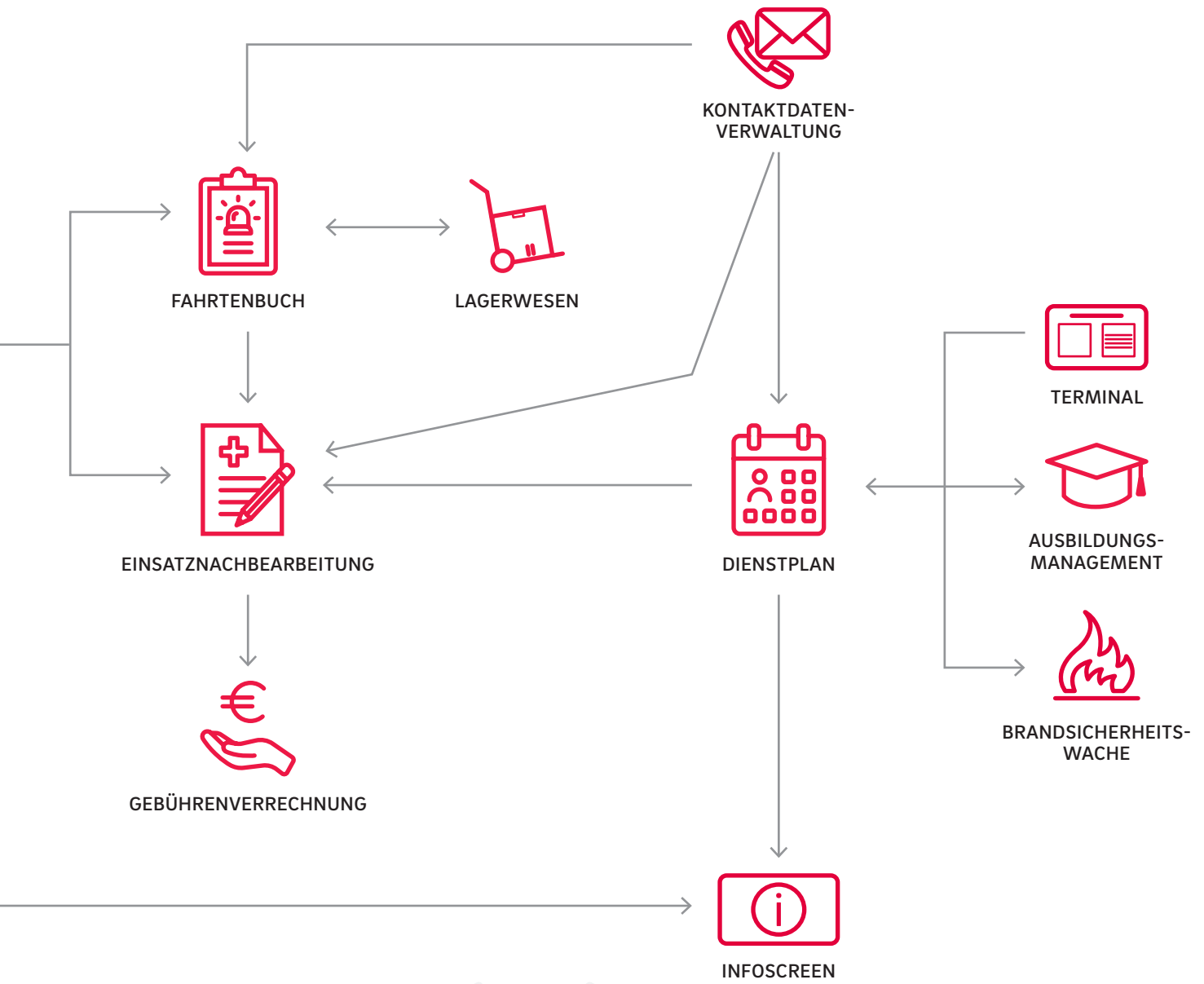

Dienstplan: Optimierte Prozessgestaltung

Das Dienstplan-Modul der eurofunk Management Suite bietet maßgeschneiderte Flexibilität und passt sich optimal den Anforderungen jeder Organisation an. Ob Tagesdienste oder Schichtmodelle – das Modul bietet zahlreiche Konfigurationsmöglichkeiten, die nahtlos integriert werden können. Mithilfe von Planungsgruppen und individuell definierbaren Tages- und Mitarbeiterkennzahlen wird ein umfassender Überblick gewährleistet.

FUNKTIONEN UND ANWESENHEITEN IM BLICK

Zusätzlich zur Anwesenheitsplanung unterstützt das Dienstplan-Modul auch eine Funktionsplanung. Möglichkeiten wie flexibel definierbare Sollstärken, Zuweisungen basierend auf Qualifikationen und automatische Besetzungsvorschläge optimieren den Prozess. Informationen zu Diensten und Funktionen können in Echtzeit über den eMS Infoscreen abgerufen werden. Mitarbeiter können ihre Dienste bequem per „Vor-Ort-Authentifizierung“ (z. B. NFC, RFID) am eMS Terminal übernehmen.

ZUSATZMODULE MIT MEHRWERT

Das Teilmodul „Brandsicherheitswache“ sorgt für einen optimalen Überblick über anstehende Veranstaltungen und benötigte Ressourcen außerhalb des regulären Dienstbetriebs. Die Integration in die Anwesenheits- und Funktionsplanung ermöglicht eine lückenlose Organisation.

Die Erweiterung „Ausbildungsmanagement“ bietet umfassende Möglichkeiten zur Planung, Verfolgung und Durchführung von Schulungen. Es ermöglicht die Verwaltung von Räumen, Ressourcen und Materialien, während Qualifikationen überwacht und Ausbildungskosten im Blick behalten werden.

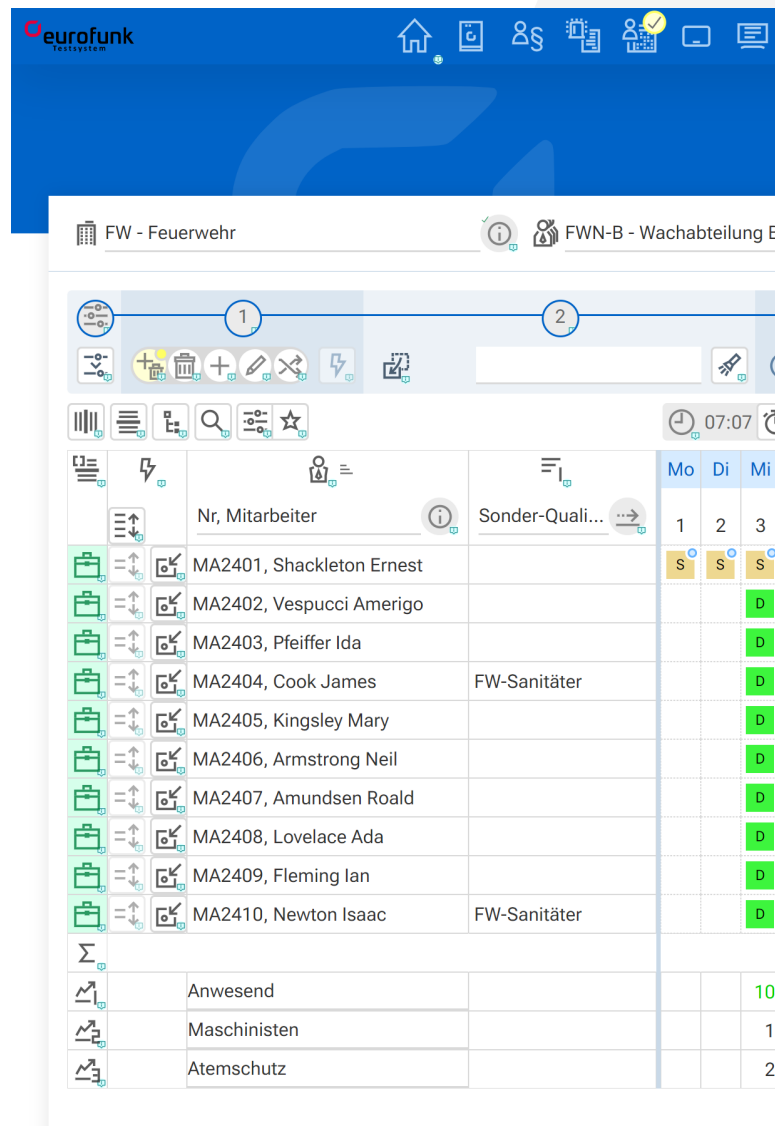

The screenshot displays the 'eurofunk Management Suite' interface for 'FW - Feuerwehr' (Fire Department) and 'FWN-B - Wachabteilung E' (Shift E). The main table lists employees and their assigned functions for the days of the week (Mo, Di, Mi). The interface includes various navigation icons and a summary section at the bottom.

			Mo	Di	Mi
	Nr. Mitarbeiter	Sonder-Quali...	1	2	3
	MA2401, Shackleton Ernest		S	S	S
	MA2402, Vespucci Amerigo				D
	MA2403, Pfeiffer Ida				D
	MA2404, Cook James	FW-Sanitäter			D
	MA2405, Kingsley Mary				D
	MA2406, Armstrong Neil				D
	MA2407, Amundsen Roald				D
	MA2408, Lovelace Ada				D
	MA2409, Fleming Ian				D
	MA2410, Newton Isaac	FW-Sanitäter			D
Σ					
	Anwesend				10
	Maschinisten				1
	Atemschutz				2

Dienstplan Übersicht



Dienstplanung

(Nord)

01.2024

3

4

Alle Dienste

Do	Fr	Sa	So	Mo	Di	Mi	Do	Fr	Sa	So	Mo	Di	Mi	Do	Fr	Sa	So	Mo	Di	Mi	Do	Fr	Sa	So	Mo	Di	Mi	2...	Ur...
S	S			D			D				D			D				D			D					D		8	0
		D		D			D				D			D				D			D					D		10	0
		D		D			D				K	K	K	K	K	K		D			D					D		8	0
		D		D			D				D			D				D			D					D		10	0
		D		D			D				D			D				D			D					D		10	0
		D		D			D				D			D				D			D					D		10	0
		D		D			D				K	K		D				D			D					D		9	0
		D		D			D				D			D				D			D					D		10	0
		D		D			D				D			D				D			D					D		10	0
		D	U	U	U	U	U	U	U	U	U	U	U	U	D			D			D					D		7	11
		D		D			D				D			D				D			D					D		10	0
				9			9				7			9				10			10					10		92	11
		1		1			1				0			1				1			1				1				
		2		1			1				1			2				2			2				2				

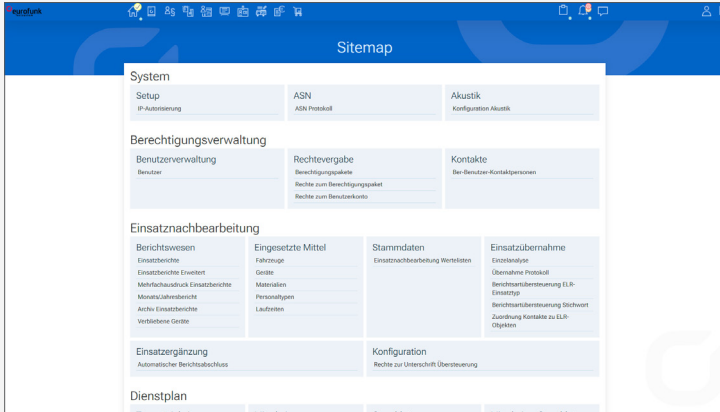

eMS Übersicht

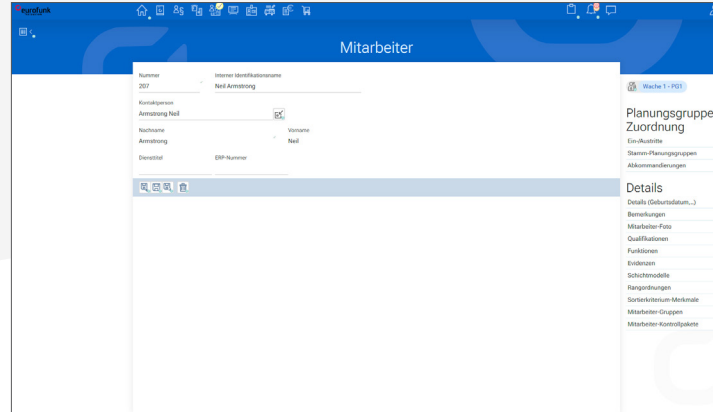

Mitarbeiter Management

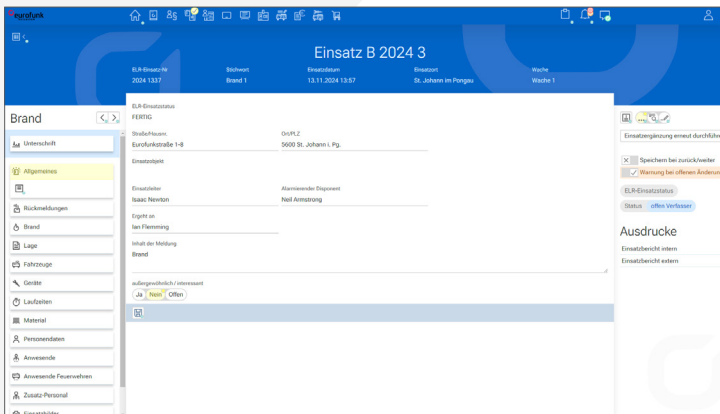

Einsatzbericht

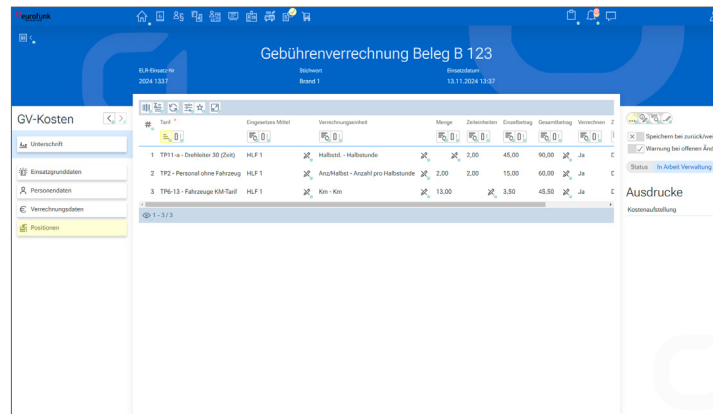

Gebührenverrechnung

EINSATZNACHBEARBEITUNG

Die Einsatznachbearbeitung in der eurofunk Management Suite rückt individuelle Anforderungen in den Vordergrund. Diese kundenorientierte Lösung für effiziente Einsatzberichte überzeugt mit einem integrierten Unterschriftenkonzept und der Möglichkeit, verpflichtende Inhalte zu definieren – abhängig vom Berichtsfortschritt – sowie einer einfachen Datenübernahme aus einem Einsatzleitsystem.

Eine filterbare Suchseite bietet schnellen Zugang zu relevanten Informationen und erlaubt die Überwachung des Fortschritts bei der Berichterstellung. Fertiggestellte Berichte können mühelos als PDF exportiert oder direkt per E-Mail aus der eMS versendet werden. Hier stehen Nachvollziehbarkeit, Transparenz und die Echtheit der Berichte im Mittelpunkt – klare Qualitätsmerkmale dieses Systems.

GEBÜHRENVERRECHNUNG

Mit dem Modul Gebührenverrechnung wird jeder Einsatzbericht direkt in abrechenbare Belege umgewandelt. Alle relevanten Daten aus der Einsatznachbearbeitung werden automatisch berücksichtigt – ob für die einfache Verrechnung von Fehlalarmen oder komplexe Abrechnungsverfahren.

Die Gebührenverrechnung integriert sich nahtlos in bereits vorhandene Abläufe und Workflows und kann sich an unterschiedliche Bedürfnisse anpassen.

Durch die einfache Übergabe der Belege an Fremdsysteme (z. B. SAP) wird eine doppelte Datenerfassung vermieden und die Effizienz gesteigert.

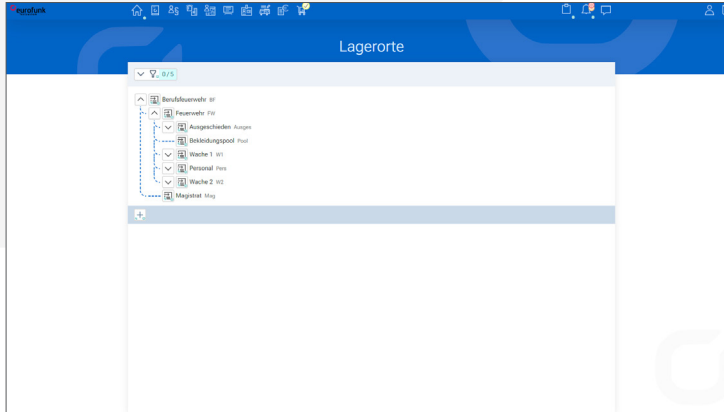

Lagerwesen

LAGERWESEN

Die Lagerverwaltung der eurofunk Management Suite bietet eine umfassende Lösung zur Kontrolle von Beladeplänen, fälligen Überprüfungen und der Einsatzbereitschaft von Fahrzeugen. Speziell für Blaulichtorganisationen optimiert, richtet sich der Fokus auf die materiellen Aspekte des täglichen Einsatzgeschehens.

Anstehende und fällige Überprüfungen werden überwacht und die Durchführung erfolgt durch individuell konfigurierbare Checklisten. Lagerbestände und Lagerorte, Verbrauchsmaterialien und Inventuren sind jederzeit abrufbar. In Kombination mit der Einsatznachbearbeitung wird die Verwendung von Materialien vollständig dokumentiert.

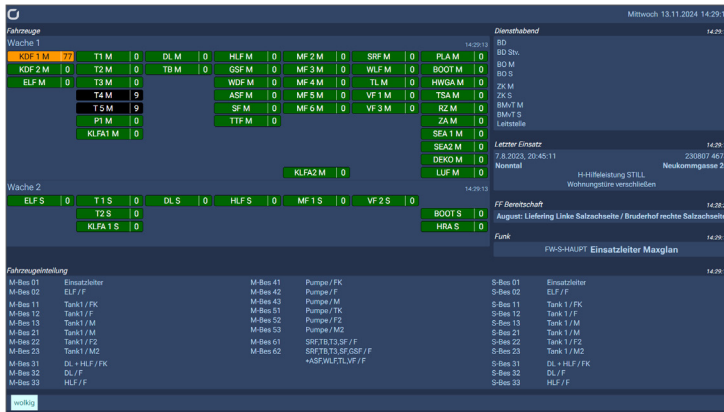

Infoscreen

FAHRTENBUCH

Das Fahrtenbuch ermöglicht eine detaillierte Übersicht über Einsatzfahrzeuge, deren Treibstoffverbrauch und regelmäßige Überprüfungen. Es unterstützt das Fuhrpark- und Tankstellenmanagement und erleichtert die Erfassung von Fahrten sowie die Zuweisung von Fahrzeugen zu Fahrern. Durch die lückenlose Dokumentation der Fahrzeugnutzung wird die Einsatzbereitschaft des Fuhrparks jederzeit gewährleistet.



eurofunk MANAGEMENT SUITE
 Effiziente Organisation und maßgeschneiderte
 Lösungen für den Einsatzalltag

Optimieren Sie Einsatzplanung,
 Berichterstellung, Ressourcenmanagement
 und Abrechnung – alles an einem Ort, individuell
 auf Ihre Anforderungen abgestimmt.



eurofunk KAPPACHER GmbH
eurofunk-Straße 1 – 8
5600 St. Johann im Pongau
Österreich / Austria
T +43 57 112 - 0
T +49 7231 7782 - 0
office@eurofunk.com
www.eurofunk.com



Impressum:
Herausgeber: eurofunk KAPPACHER GmbH | Inhalt: CEO Christian Kappacher,
COO Dr. Christian Kappacher, CFO Jürgen Kappacher
Stand November 2024

Die Informationen in diesem Dokument enthalten allgemeine Beschreibungen von technischen Optionen, die in Einzelfällen nicht immer verfügbar sein müssen. Beachten Sie bitte, dass sich spezifische technische Details infolge der andauernden Produktentwicklung ändern können. Für den Inhalt der Produktinformationen und die Richtigkeit von Angaben übernehmen Herausgeber, Autoren und Redaktion keine Haftung.